

Distinti saluti

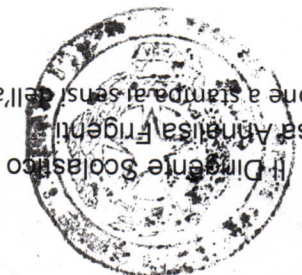

(Firma autografa sostituita a stampa ai sensi dell'art. 3, c2 D.lvo n. 39/93)

Il Dirigente Scolastico
f.to dott.ssa Annalisa Frigenti

Si trasmettono grafici aggiornati relativi alle vie di esodo da apporre in ogni piano di ogni plesso. I coordinatori sotto la propria responsabilità verificheranno l'esistenza agli atti della modulistica necessaria per la gestione dell'esodo (che si allega). Si precisa che sono stati notificati gli elenchi allievi aggiornati (qualora qualcuno non li avesse ricevuti è pregato di richiederli in segreteria). Si invita altresì i coordinatori a controllare sotto la propria responsabilità che sia stata effettivamente apposta la segnalica in ogni plesso (vie di esodo, punti raccolta, presidi antincendio e presidi di primo soccorso).

OGGETTO: GRAFICI AGGIORNATI

AI COORDINATORI DI PLESSO
ALBO
SITO WEB
RLS

Prot. n. 3661 V18

Salerno, 08/10/2018



Via N. Buonservizzi, 21 - 84135 Salerno
CM SAIC89100 - CF 95109590653
tel. 089 271412 - fax 089 482935
email: saic89100@istruzione.it
posta certificata: saic89100@pec.istruzione.it
www.ic.santommaso.gov.it
Codice Univoco UFKKEX



ISTITUTO COMPrensIVO SAN TOMMASO D'AQUINO

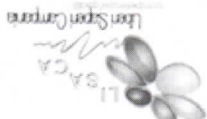

MODULO DI EVACUAZIONE (PER OGNI CLASSE)

Anno scolastico 20...../20..... Classe Piano..... Data.....

(Da compilare a cura dei docenti)	
NUMERO DOCENTI PRESENTI IN CLASSE	
NUMERO ALLIEVI PRESENTI IN CLASSE	
TOTALE DOCENTI + ALLIEVI PRESENTI IN CLASSE	
ALLIEVI EVACUATI AL TERMINE DELLA PROCEDURA	
TOTALE DOCENTI + ALLIEVI EVACUATI	
INFORTUNATI	
DISPERSI	
PUNTO DI RACCOLTA	

Luogo e data

.....
(firma Docenti)

N.B. - Copia di questo modulo deve essere sempre conservata nel registro di classe (o comunque in ciascun ambiente in cui si svolgono attività didattiche, di laboratorio, motorie, ricreative) ed utilizzata in caso di evacuazione dall'edificio. Gli insegnanti presenti al momento dell'evacuazione dovranno condurre gli allievi presso l'area di raccolta e portare il registro di classe (o in alternativa l'elenco degli allievi). Raggiunta tale area, è necessario procedere tempestivamente all'appello per la verifica delle presenze, compilare il presente modulo e trasmetterlo al Coordinatore per le emergenze.

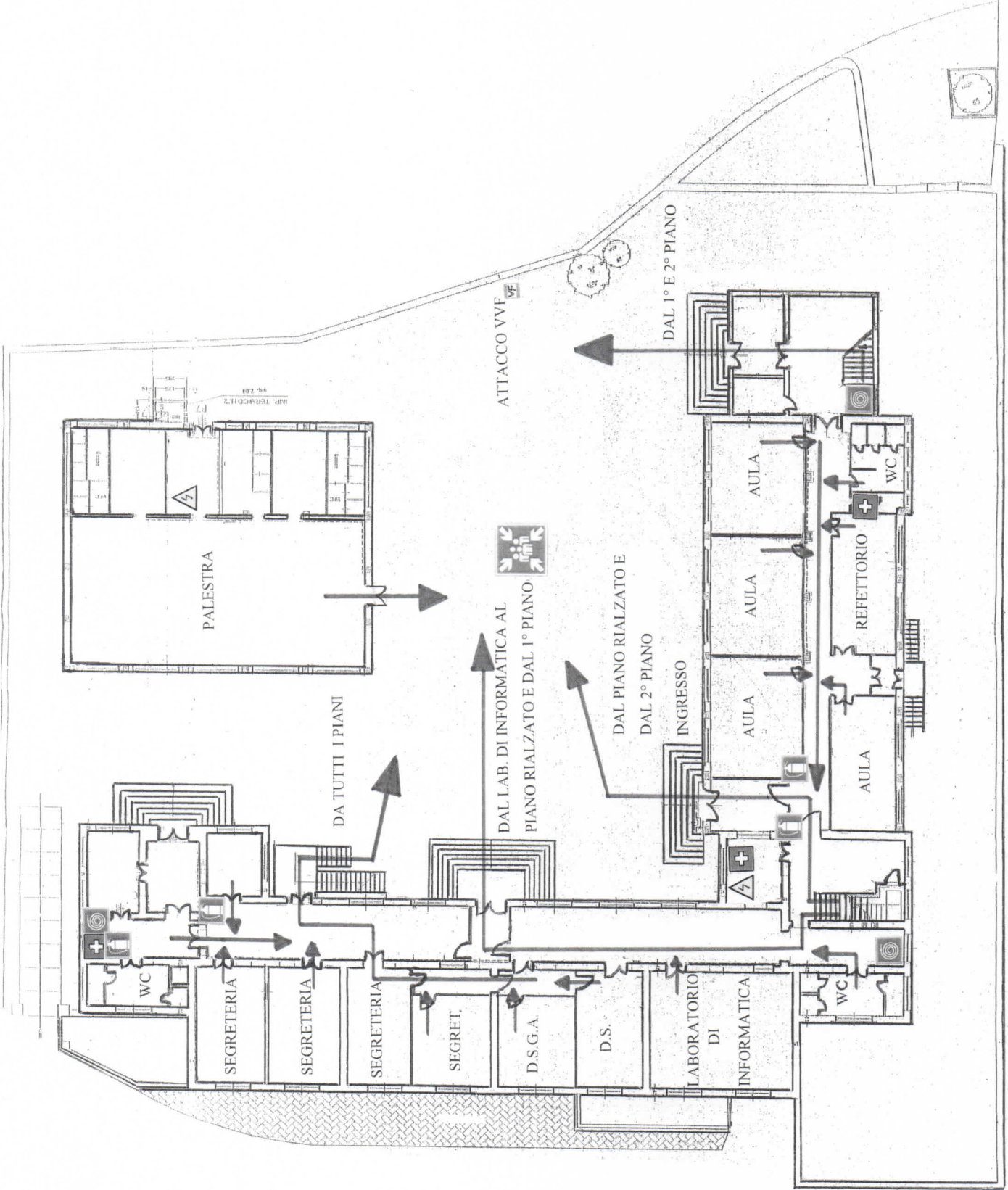

ISTITUTO COMPRENSIVO "SAN TOMMASO D'AQUINO" DI SALERNO
PLESSO "OSVALDO CONTI" - PIANTA PIANO RIALZATO

VIA DI ES000

 INTERRUTTORE ANTINCENDIO	 QUADRO ELETTRICO GENERALE
 SEGNALATORE INCENDIO	 CASSETTA PRIMO SOCCORSO
 IDRIANTE	 ESTINTORE PORTATILE
 PUNTO DI RACCOLTA	 LABORATORIO DI INFORMATICA

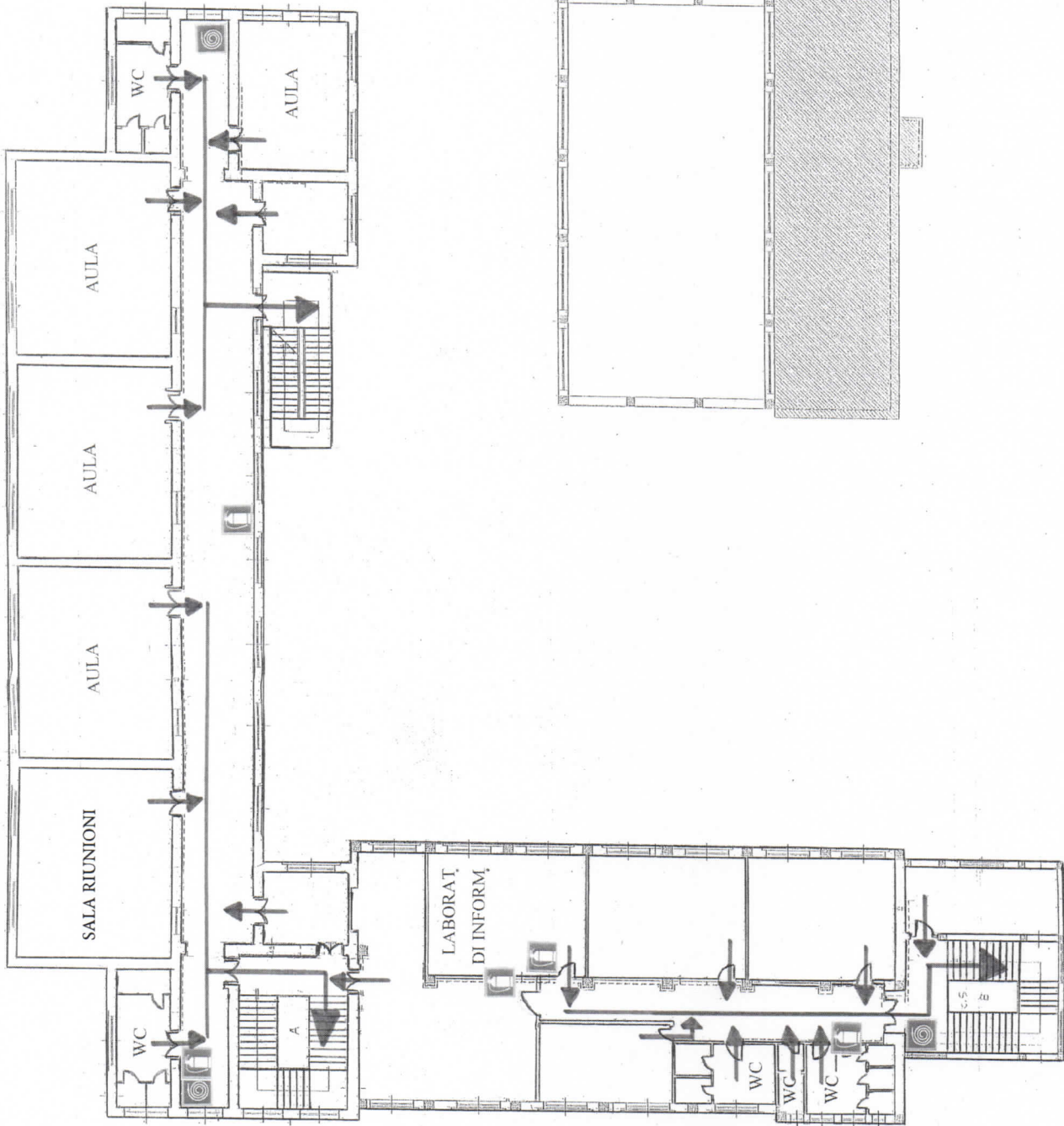

ISTITUTO COMPRESIVO "SAN TOMMASO D'AQUINO" DI SALERNO
PLESSO "OSVALDO CONTI" - PIANTA PIANO SECONDO

VIA DI ESODO

 QUADRO ELETTRICO GENERALE	 INTERRUTTORE ANTINCENDIO	 SEGNALATORE INCENDIO	 CASSETTA PRIMO SOCCORSO
 IDRANTE	 ESTINTORE PORTATILE	 PUNTO DI RACCOLTA	

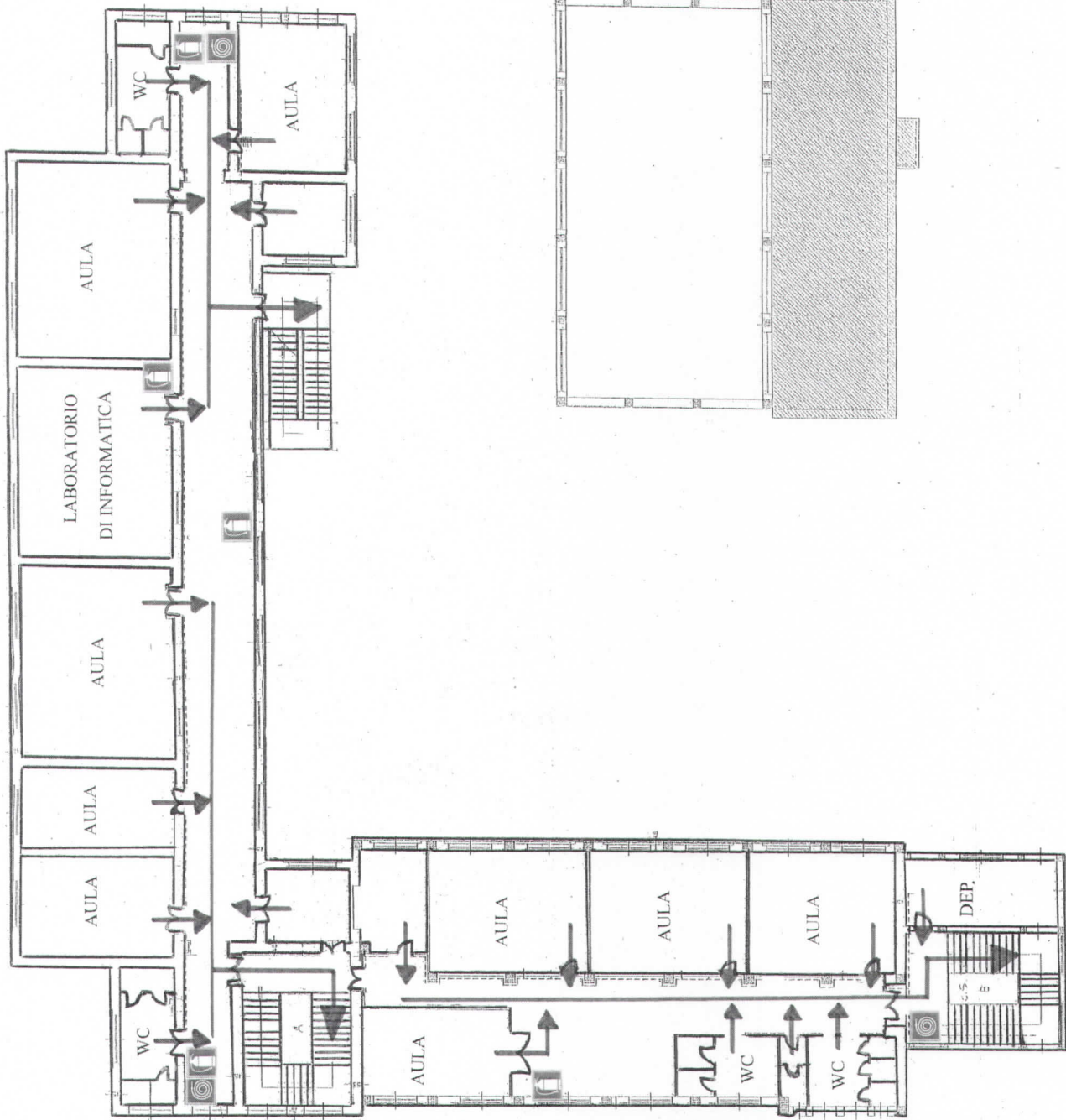

ISTITUTO COMPRENSIVO "SAN TOMMASO D'AQUINO" DI SALERNO
PLESSO "OSVALDO CONTI" - PIANTA PIANO PRIMO

↑ VIA DI ESODO

QUADRO ELETTRICO GENERALE
 CASSETTA PRIMO SOCCORSO
 INTERRUPTORE ANTINCENDIO
 SEGNALETORE INCENDIO
 IDRANTE
 ESTINTORE PORTATILE
 PUNTO DI RACCOLTA

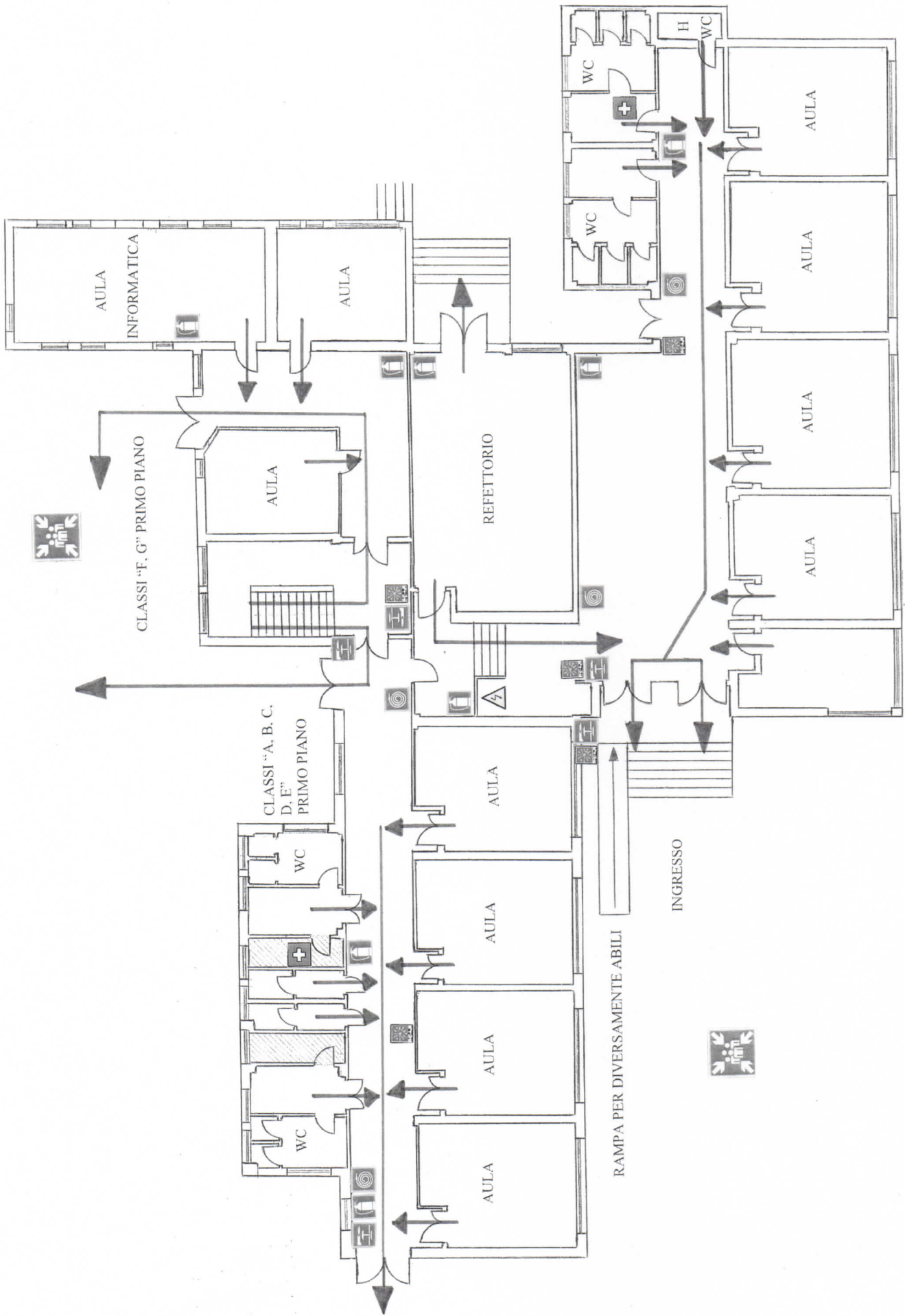

ISTITUTO COMPRENSIVO "SAN TOMMASO D'AQUINO" DI SALERNO
PLESSO "CALENDA" - PIANTA PIANO RIALZATO



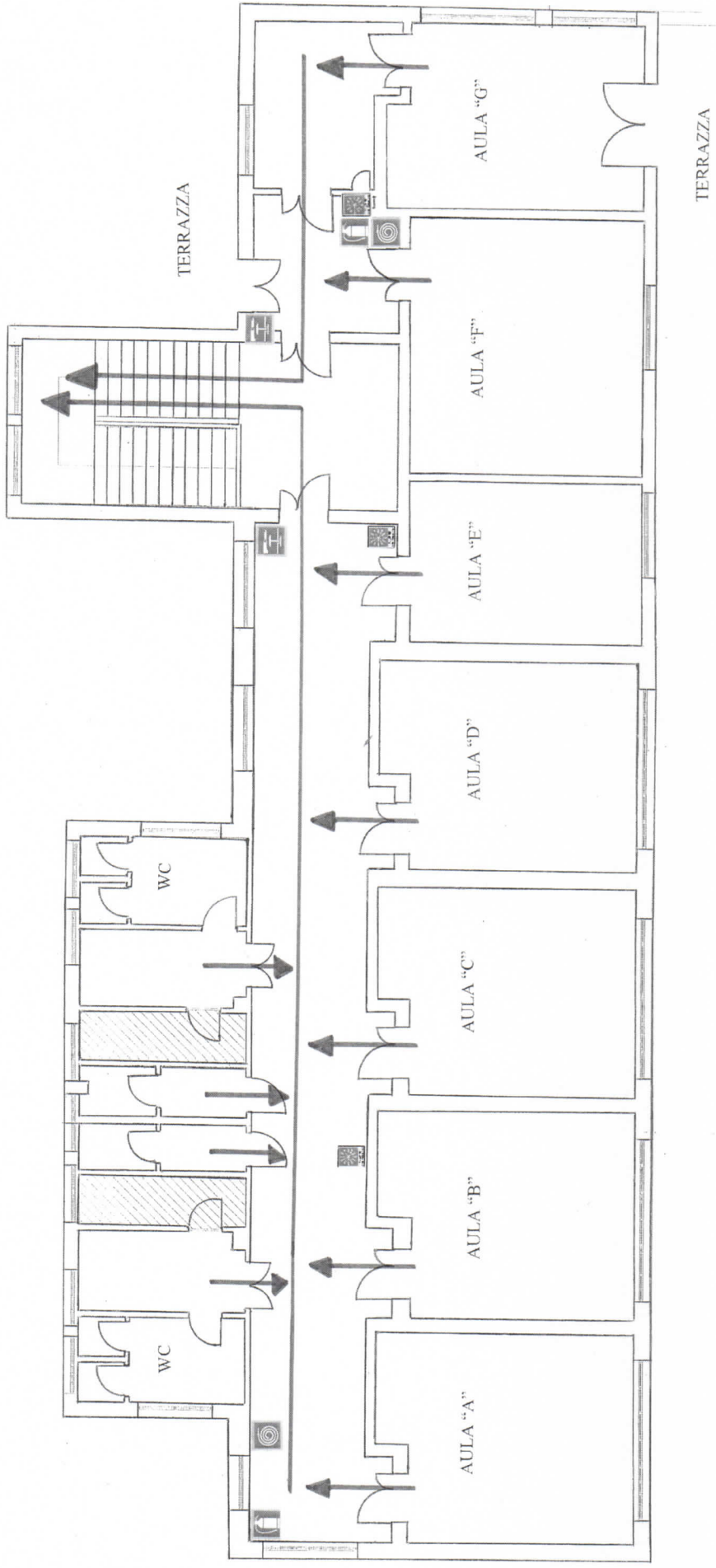

VIA DI ESODO

	ESTINTORE PORTATILE
	SEGNALATORE INCENDIO
	INTERRUTTORE ANTINCENDIO
	QUADRO ELETTRICO GENERALE
	CASSETTA PRIMO SOCCORSO



ISTITUTO COMPRENSIVO "SAN TOMMASO D'AQUINO" DI SALERNO
PLESSO "CALENDA" - PIANTA PIANO PRIMO

↑ VIA DI ESODO

			
PUNTO DI RACCOLTA	IDRANTE ESTINTORE PORTATILE	INTERRUTTORE ANTINCENDIO SEGNALATORE INCENDIO	QUADRO ELETTRICO GENERALE CASSETTA PRIMO SOCCORSO

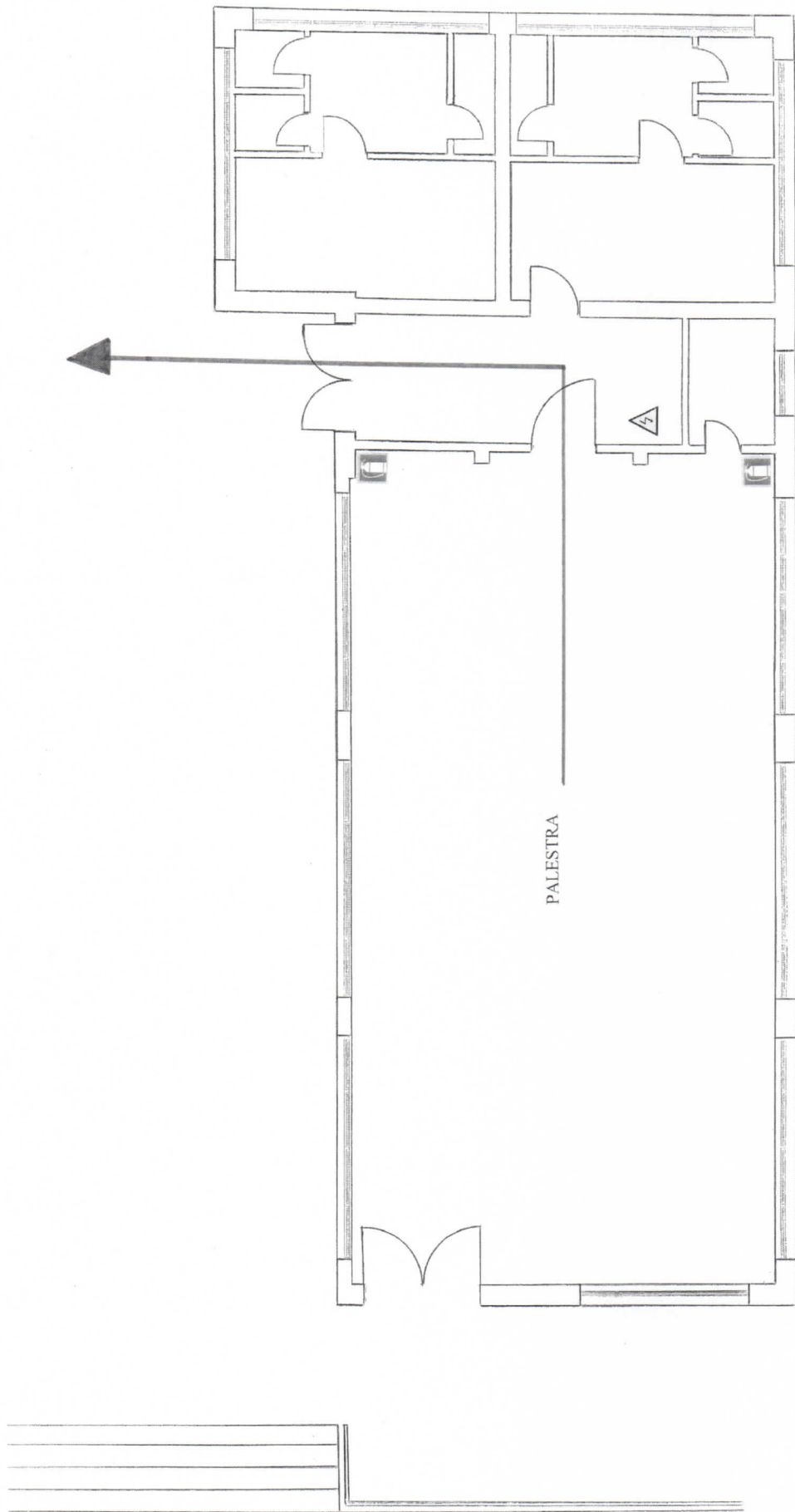

ISTITUTO COMPRENSIVO "SAN TOMMASO D'AQUINO" DI SALERNO
PLESSO "CALENDA" - PIANTA PALESTRA

VIA DI ESODO

INTERRUPTORE ANTINCENDIO	QUADRO ELETTRICO GENERALE	ESTINTORE PORTATILE	PUNTO DI RACCOLTA
SEGNALATORE INCENDIO	CASSETTA PRIMO SOCCORSO	ESTINTORE PORTATILE	ESTINTORE PORTATILE

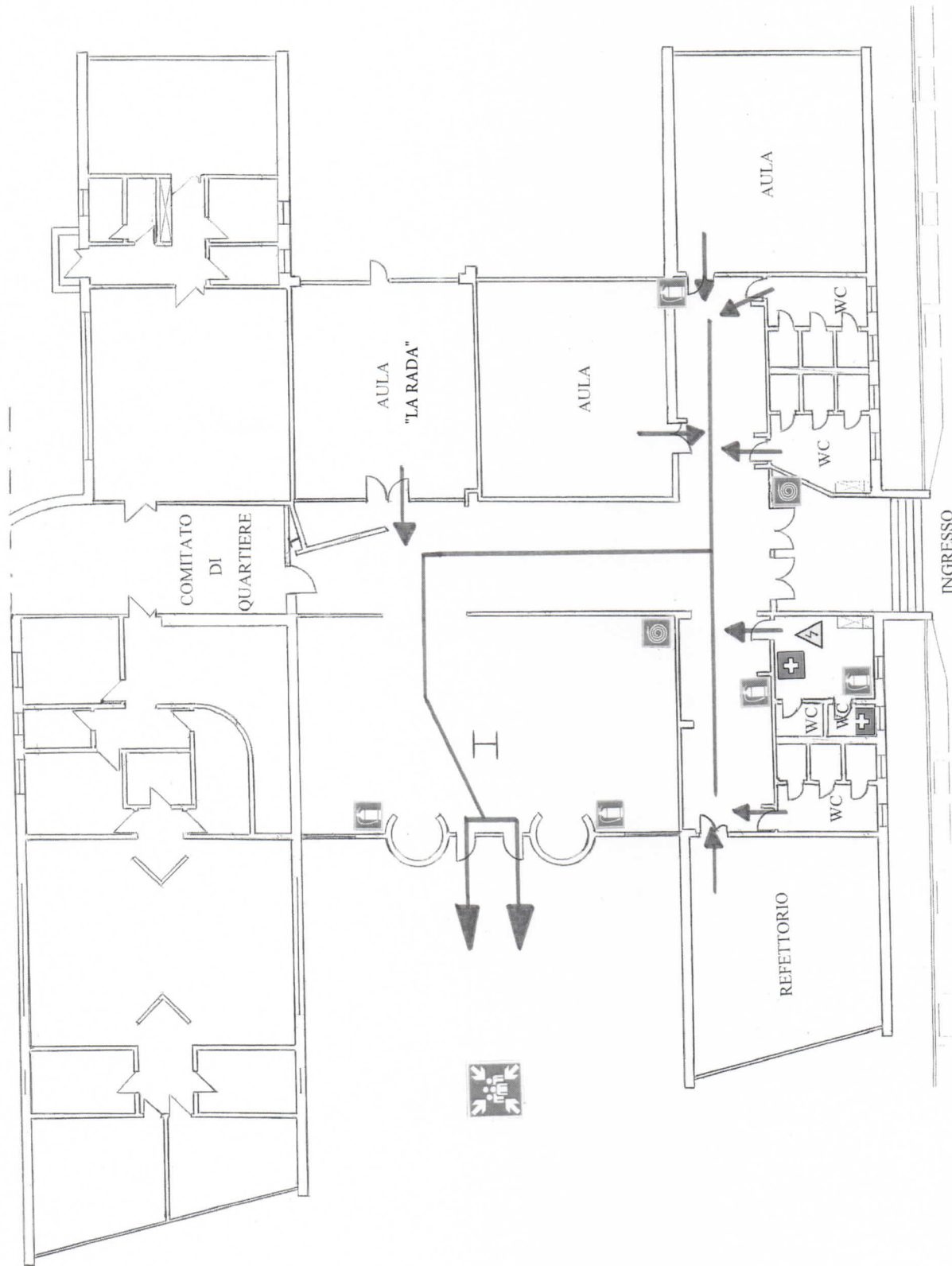

	PUNTO DI RACCOLTA		IDRANTE		ESTINTORE PORTATILE		INTERRUPTORE ANTINCENDIO		SEGNALE INCENDIO		QUARZO ELETTRICO GENERALE		CASSETTA PRIMO SOCCORSO		VIA DI ESCUDO	ISTITUTO COMPRENSIVO "SAN TOMMASO D'AQUINO" DI SALERNO PLESSO "MATERNO" - SCUOLA DELL'INFANZIA
--	-------------------	--	---------	--	---------------------	--	--------------------------	--	------------------	--	---------------------------	--	-------------------------	--	---------------	---

ISTITUTO COMPRENSIVO "SAN TOMMASO D'AQUINO" DI SALERNO
PLESSO "MATIERNO PRIMARIA - SECONDARIA I GRADO" PIANTA PALESTRA

- SOCCORSO PRIMO CASSETTA
- QUADRO ELETTRICO GENERALE
- SEGNALATORE INCENDIO
- INTERRUTTORE ANTINCENDIO
- IDRANTE
- ESTINTORE
- PUNTO DI RACCOLTA

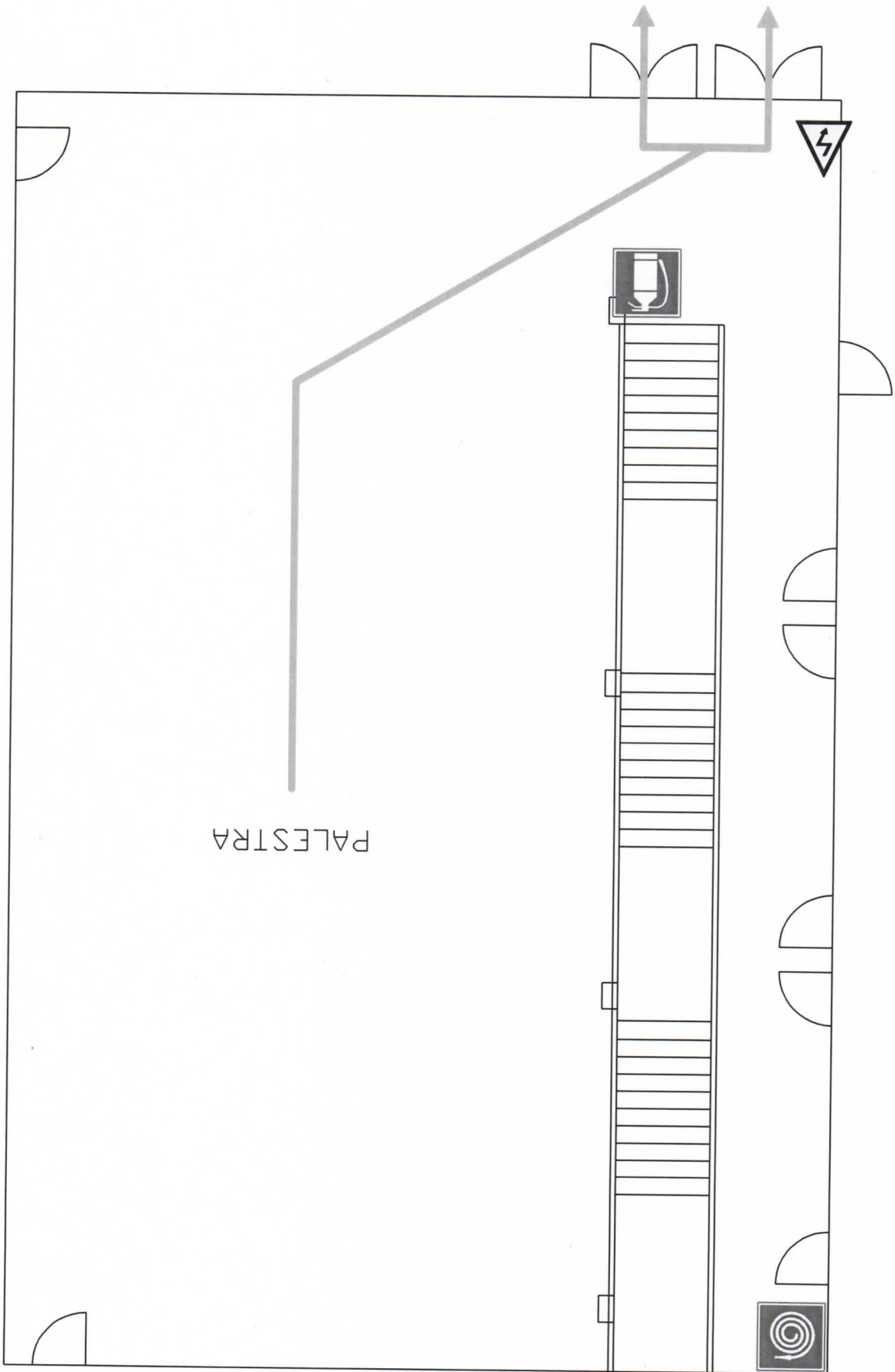

PALESTRA